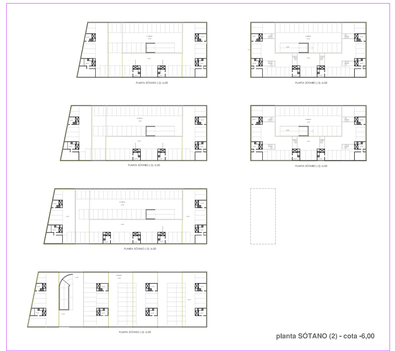

planta SÓTANO (2) - cota -6,00

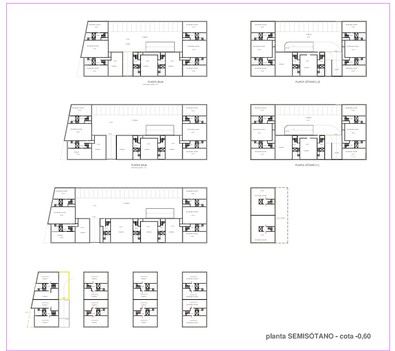

planta SEMISÓTANO - cota -0,60

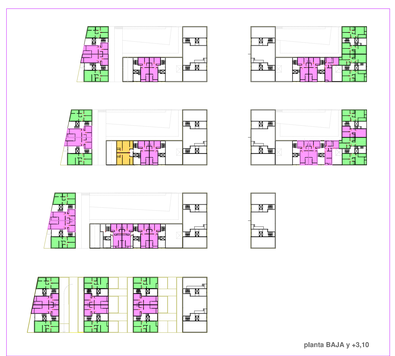

planta BAJA y +3,10

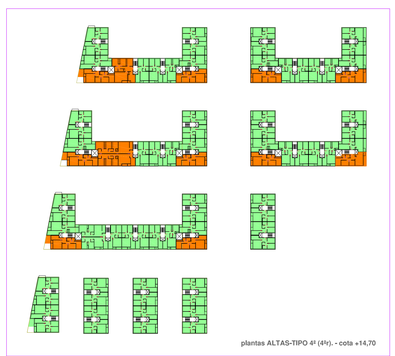

plantas ALTAS-TIPO 4ª (4ªv). - cota +14,70

SARRUETA / escala 1/1.000

SARRUETA (S-04) / escala 1/200

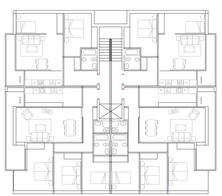

SARRUETA (S-09) / escala 1/200

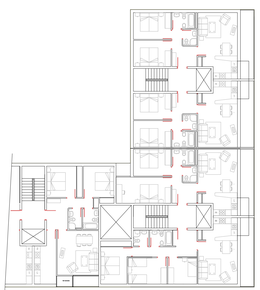

SARRUETA (S-02) / escala 1/200

TRINQUETE / escala 1/1.000

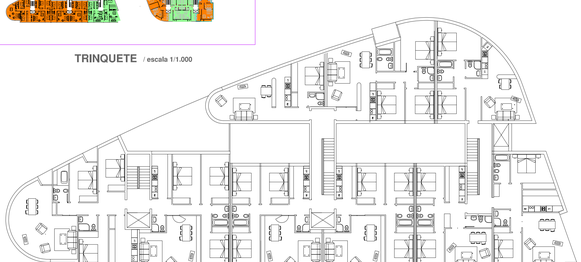

TRINQUETE (T-01) / escala 1/200

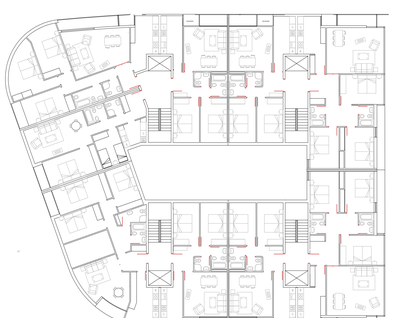

TRINQUETE (T-02) / escala 1/200

SARRUETA (S-07) / escala 200

2 perts. / 40 m2 -tik 45 m2 -arte, erabilgarriak.
2 pers. / unos 40 m2 a45 m2, útiles.

3 perts. / 50 m2 -tik 55 m2 -arte, erabilgarriak.
3 pers. / unos 50 m2 a 55 m2, útiles.

4 perts. / 65 m2 -tik 70 m2 -arte, erabilgarriak.
4 pers. / unos 65 m2 a 70 m2, útiles.

5-6 perts./ 75 m2 -tik 85 m2 -arte, erabilgarriak.
5 a 6 pers. / unos 75 m2 a 85 m2, útiles.

PLAN ESPECIAL DE ORDENACIÓN URBANA de los ámbitos
"MA-05-1, Trinquete-Ribera del Urumea"
"MA-05-2, Zapirain"
"MA-06, Sarrueta", "MA-07.2, Atorrasagasti".
eremuen, HIRI ANTOLAMENDU PLAN BEREZIA
MARTUTENE - Donostia-San Sebastián

PLANO DE ORDENACIÓN - ANTOLAMENDU PLANOA _ eskalak: 1/ 1.000 - 1/ 200

plánno zb. / nº
13

BIZITEGI EREDUEN AZTERKETA (barne banaketa eskemak)
ESTUDIO DE TIPOS RESIDENCIALES (esquemas de distribución)

FASE DE APROBACIÓN INICIAL - BEHIN-BEHINEKO FASEA

enero - 2016 - urtarrila

ARQUITECTO/ARQUITECTA
J. E. LOMBERA G. arkitektoa - P. AZKUE ELORSA S. L. e J. Ingeniaritza ENDARA, Ingeniería Asociados, S.L.)
ARQUITECTO/ARQUITECTA - ARQUITECTA
J. E. LOMBERA G. arkitektoa & ENDARA, Ingeniería Asociados, S.L.
ARQUITECTO/ARQUITECTA
Mikel OYAZABAL, arkitektoa.

Donostiako Udala
Ayuntamiento de San Sebastián